

Installatie Handleiding *voor*
Lightspeed

Installatie

1. Selecteer de app 'GLS Parcel | Freight | Express' vanuit de Lightspeed App Store in de categorie 'Verzending'

The screenshot displays the Lightspeed App Store interface. On the left is a dark sidebar with the 'lightspeed | eCom' logo and navigation options: 'pakketmail-test', 'Jorn Spiertz', 'Terug naar Home', 'App Store' (highlighted), and 'Aangeschafte apps'. The main content area is titled 'App Store > Verzending 27 items' and includes a search bar 'Zoek Verzending...' and a 'Filter Verzending' dropdown. A 'NIEUWE APPS' section features a horizontal scroll of app cards: GLS Parcel | Freight | Express, Order Forwarder - Automatic order handling!, Veloyd, Packaly, Mollie Shipments, Boekuwzending.com, Fulfilment Solutions, and LOGXSTAR. Below this is a 'Nieuwste' section with a vertical scroll of app cards: GLS Parcel | Freight | Express (Gratis), Order Forwarder - Automatic orde... (€ 10,95 / maand (14 dagen gratis)), Veloyd (Gratis), and Packaly (Variabele prijs).

2. Klik op 'Installeren' en vervolgens op 'Grant access'

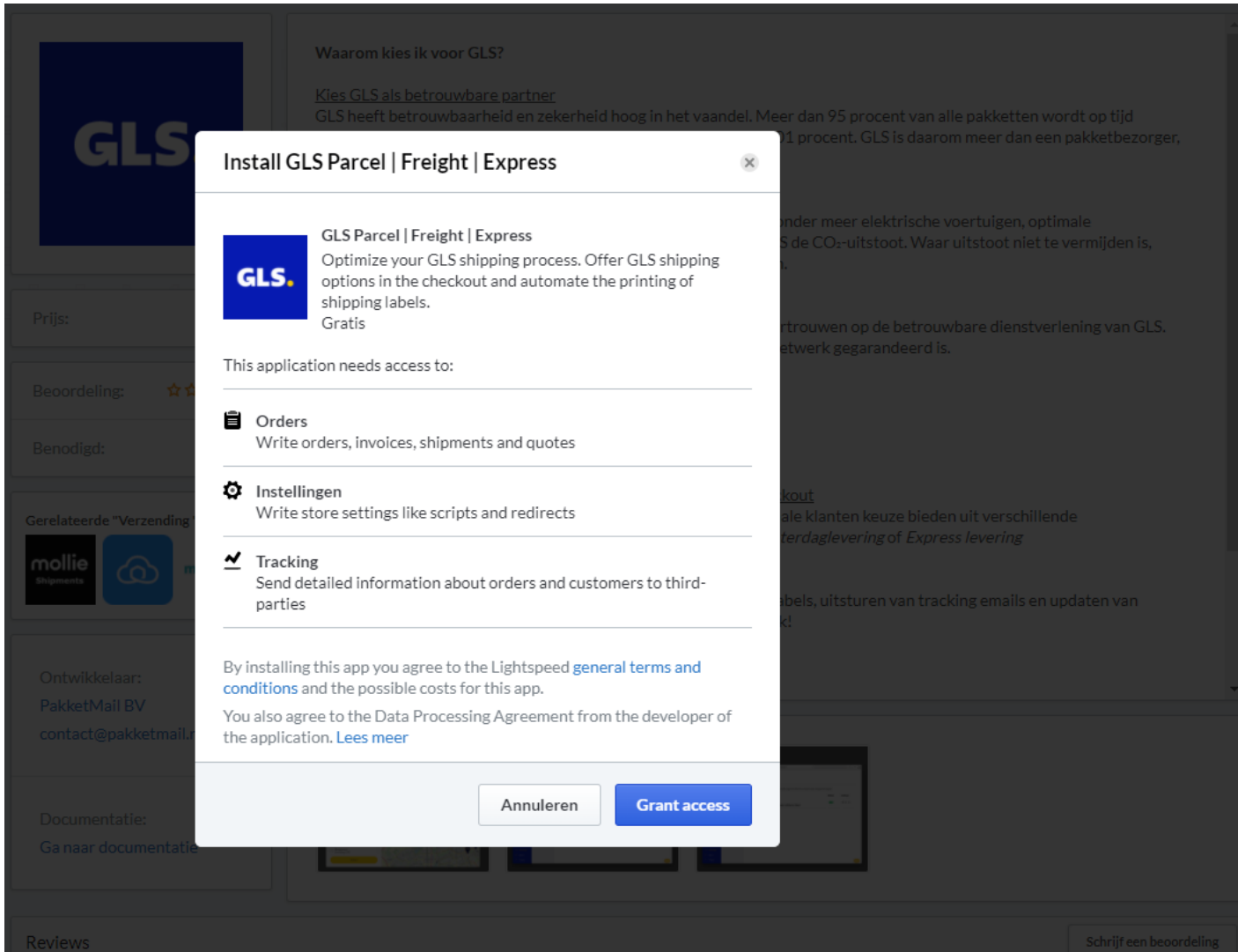

3. Nadat u toegang hebt verleend, wordt u doorgestuurd naar onderstaande pagina. Heeft u een inloggegevens voor uw GLS verzendaccount? Klik dan op "Ja! Ik wil verder met het koppelen van mijn shop!" in geval u nog geen GLS inloggegevens heeft, klik dan op "Nog niet. Ik wil graag toegang aanvragen!"

Welkom bij GLS Netherlands

Uw pakketdienst voor kwalitatieve verzendoplossingen.

Om uw webshop te koppelen heeft u een GLS Verzendaccount nodig. Heeft u inloggegevens?



Ja! Ik wil verder met het koppelen van mijn shop!

Nog niet. Ik wil graag toegang aanvragen!

4. Vul vervolgens uw GLS gebruikersnaam en wachtwoord in om de koppeling te maken!



Login met je GLS inloggegevens. In geval nog niet beschikbaar klik dan op "Registreer"

Username

Password

Registreer

Inloggen

[Wachtwoord vergeten?](#)

Configuratie

Zodra Lightspeed aan uw GLS verzendsysteem gekoppeld is, is het tijd om account opties te configureren.

GLS.

- Verzenden
- Analytics
- Instellingen**
- Support
- Uitloggen

ALGEMEEN

- Account
- Integraties**
- Printinstellingen

VERZENDING



- Standaard Instellingen
- Rulebook

TRACK & TRACE

- T&T Emails

Alle integraties **Integratie details** Key beheer

Integratie / Shopnaam Actie

 Lightspeed: shipping.gls.nl [Verberg details](#)  Remove

Shopnaam *(Verplicht)* **Shop taal**

shipping.gls.nl en

Wanneer worden de orders geïmporteerd? **Welke status wordt geaccepteerd?**

Als de order status veranderd Accepteer alle orders

Welke status wordt gestuurd na importeren? **Welke status wordt gestuurd na aanmelding?**

Doe niets Doe niets

Update de trackingcode in de shop

Shop is actief

Verzendmethode

[Ververs verzendmethode](#)

Verzendmethode	Vervoerder	Opties	Importeer
GLS Servicepoint	GLS Parcel	<input checked="" type="checkbox"/> Toon Afhaalpunten in Check-out -	<input checked="" type="checkbox"/>
GLS Home Delivery	-		<input checked="" type="checkbox"/>

1. Geef aan op welke moment orders vanuit Lightspeed naar GLS verzendaccount komen

Wilt u dat orders vanuit Lightspeed automatisch naar GLS gestuurd worden? Maak dan een keuze tussen 'Als de order status veranderd', 'Als de order betaald is' of 'Als de order gemaakt is'. Mocht u zendingen pas naar GLS willen halen bij een handmatige actie selecteer dan 'Gebruik alleen handmatige import'.

2. Welke orderstatus accepteert u?

Kies nu bij "Welke status wordt geaccepteerd?" op welke orderstatus gecheckt moet worden of de zending naar GLS gehaald mag worden.

3. Update orderstatussen naar Lightspeed

In geval u orderstatussen in Lightspeed automatisch wilt updaten aan de hand van de status van wat er in het GLS platform met een order gebeurt, kies dan voor welke status geupdate moet worden in:

- 1) Na importeren
- 2) Na aanmelding

4. Update trackingcode naar Lightspeed

Wilt u dat de trackingcode van de zending automatisch naar Lightspeed gestuurd wordt? Vink dan 'Update de trackingcode in de winkel' aan.

Sla de configuratie op.